

GOBIERNO DE ESPAÑA
MINISTERIO DE CIENCIA, INNOVACIÓN Y UNIVERSIDADES
sepie

JORNADA INFORMATIVA ERASMUS+ 2024

EDUCACIÓN ESCOLAR Y DE PERSONAS ADULTAS

13 de diciembre | Madrid

Con la colaboración de:
UNIVERSIDAD COMPLUTENSE MADRID

ERASMUS+ SPACE

ANNO EUROPEO DE LAS COMPETENCIAS

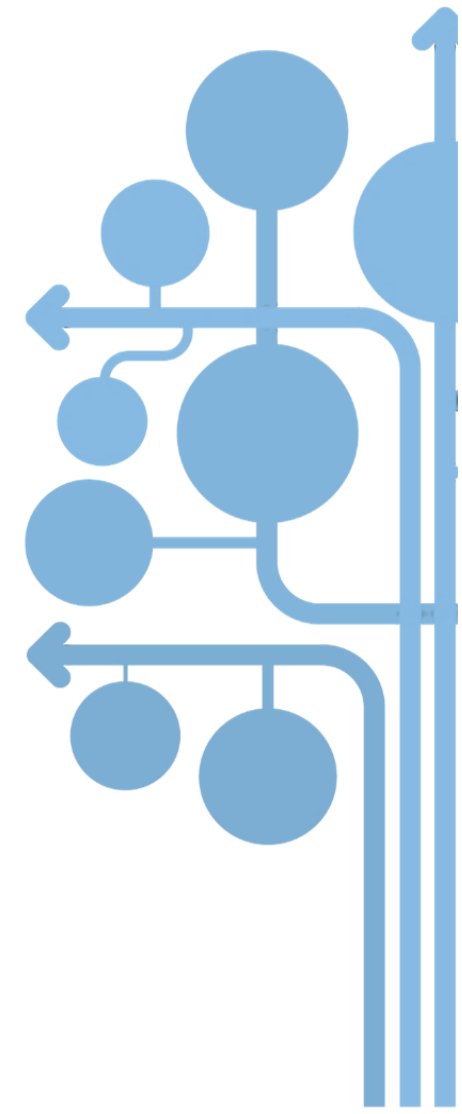

Servicio Nacional de Apoyo a EPALE España
Subdirección General de Orientación y Aprendizaje a lo largo de la Vida
Secretaría General de Formación Profesional

¿POR QUÉ HABLAMOS DE EPALE EN ERASMUS+?

Erasmus+, el programa emblemático de la UE para la educación, la formación, la juventud y el deporte, ofrece a los participantes oportunidades para aprender, socializar y desarrollarse personal y profesionalmente. Las organizaciones activas en el campo de la educación de adultos pueden beneficiarse de las actividades de desarrollo y creación de redes y pueden contribuir a mejorar la educación de adultos en Europa:

1. Enviar personal de educación de adultos al extranjero para estudiar, observar trabajos, enseñar y realizar cursos de formación para conocer de primera mano el funcionamiento de otras organizaciones de educación de adultos, compartir nuevas ideas y descubrir nuevas metodologías.
2. Organizar la movilidad de los estudiantes adultos en general y de los estudiantes adultos con menos oportunidades en particular y ayudarlos a mejorar su calidad de vida y ofrecerles perspectivas de crecimiento personal.
3. Realización de un proyecto de cooperación; aprender las mejores prácticas de pares y establecer contactos para desarrollar soluciones de aprendizaje y capacitación de alta calidad.

EPALE (*Electronic Platform for Adult Learning Europe*) es la plataforma electrónica para el aprendizaje de personas adultas en Europa abierta a los profesionales de este sector. Actualmente cuenta con más de 140 000 usuarios internacionales, más de 7 000 en España. EPALE Erasmus+ Space es una herramienta diseñada especialmente para los proyectos Erasmus+ KA1 y KA2, que se incluye dentro de la plataforma EPALE.

¿QUÉ OBJETIVO TIENE HABLAR DE EPALE?

Objetivos de la Unión Europea y los Países miembros*:

Fomento de la Participación de los adultos en el aprendizaje.

- ❑ Para 2025, al menos el 47 % de los adultos con edades comprendidas entre los 25 y los 64 años debe haber participado en actividades de aprendizaje en el transcurso de los últimos 12 meses.
- ❑ Para 2030, al menos el 60 % de los adultos con edades comprendidas entre los 25 y los 64 años debe haber participado en actividades de aprendizaje en el transcurso de los últimos 12 meses.

Indicadores:

- Participación de los adultos poco cualificados en el aprendizaje
- Adultos desempleados con una experiencia de aprendizaje reciente
- Adultos con al menos capacidades digitales básicas

* Resolución del Consejo sobre un nuevo plan europeo de aprendizaje de adultos 2021-2030

La formación a lo largo de la vida

Participación en actividades de educación, por grupo de edad y sexo. Año 2021 ⁽¹⁾

	% Participantes en actividades de educación	% Part. Educación Formal ⁽²⁾	% Part. Educación no Formal ⁽²⁾
Población joven (16 a 24 años)	74,3	68,2	12,3
Hombres	70,5	64,3	11,7
Mujeres	78,3	72,2	12,8
Población adulta (25 a 64 años)	14,4	3,9	10,8
Hombres	12,7	3,4	9,6
Mujeres	16,0	4,5	12,0
Edad			
De 25 a 34 años	24,6	11,1	14,6
De 35 a 44 años	15,9	3,8	12,5
De 45 a 54 años	12,3	1,9	10,6
De 55 a 64 años	7,0	0,8	6,3

(1) Se recogen las personas de los grupos de edad considerados que en las cuatro semanas anteriores a la entrevista dicen haber realizado alguna actividad educativa formal o no formal, dentro o fuera del sistema educativo.

(2) Las personas que participan simultáneamente en educación formal y no formal se contabilizan en ambas modalidades.

Fuente: Encuesta de Población Activa. INE.

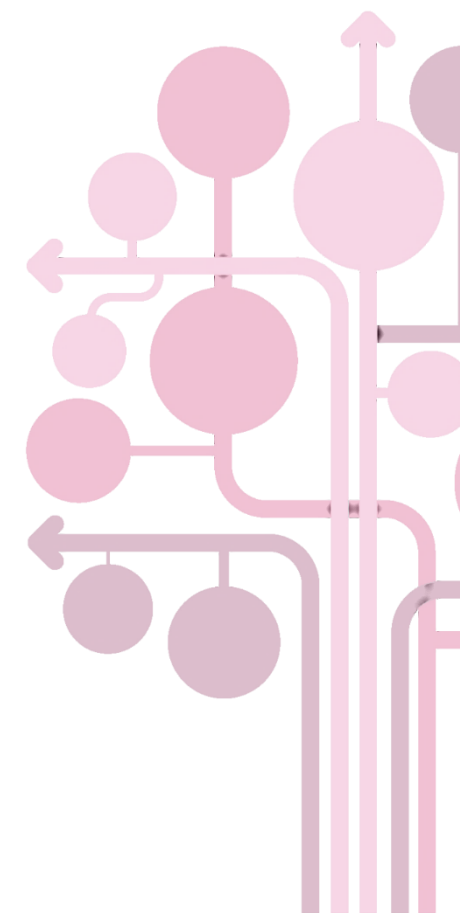

¿Qué es EPALE?

- EPALE es una comunidad europea, multilingüe y abierta de profesionales del aprendizaje de adultos, incluidos educadores y formadores de adultos, formación profesional, personal de orientación y apoyo, investigadores y académicos y responsables políticos.
- Es una plataforma abierta, de modo que cualquier persona interesada en el aprendizaje de personas adultas puede registrarse libremente, conectarse e interactuar con otros usuarios.

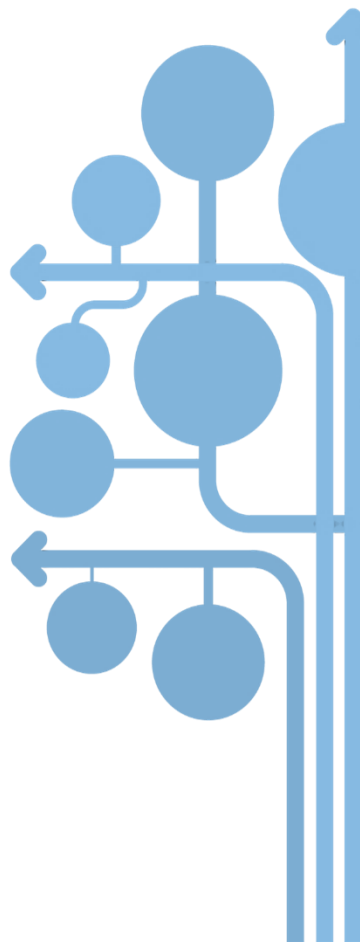

¿Qué es EPALE?

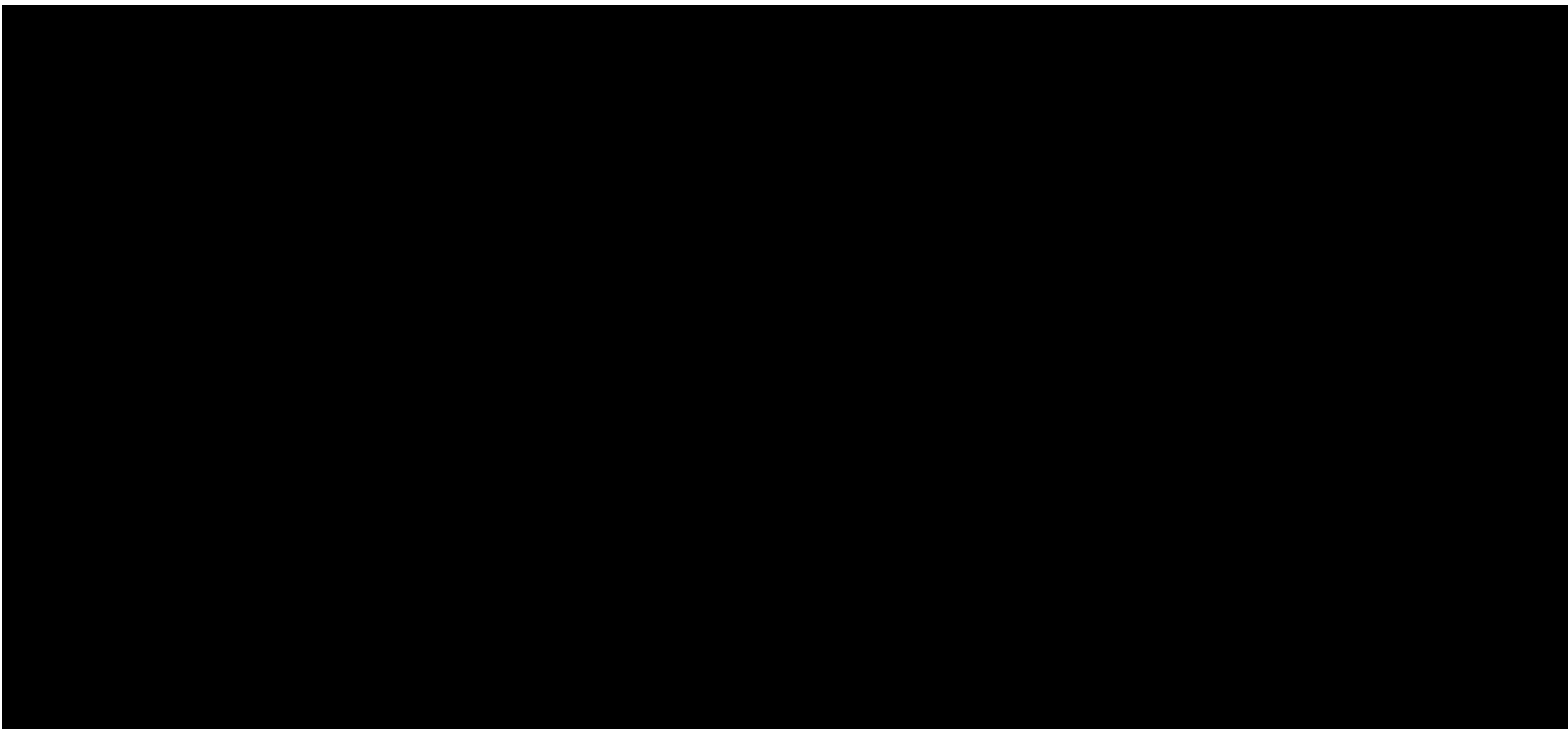

¿Qué es EPALE?

- Cuenta con un servicio central (CSS) y con servicios nacionales (NSS) en cada país participante de la UE para la promoción de EPALE y la difusión de sus contenidos.
- El NSS EPALE España depende de la Secretaría General de Formación Profesional del Ministerio de Educación, Formación Profesional y Deportes y cuenta con una red de Embajadores (ALV/FP) distribuidos por las Comunidades Autónomas.
- Está cofinanciada por el Ministerio de Educación, Formación Profesional y Deportes y la Comisión Europea a través del programa Erasmus + , y se enmarca en el compromiso con la mejora de la calidad de la educación de personas adultas.

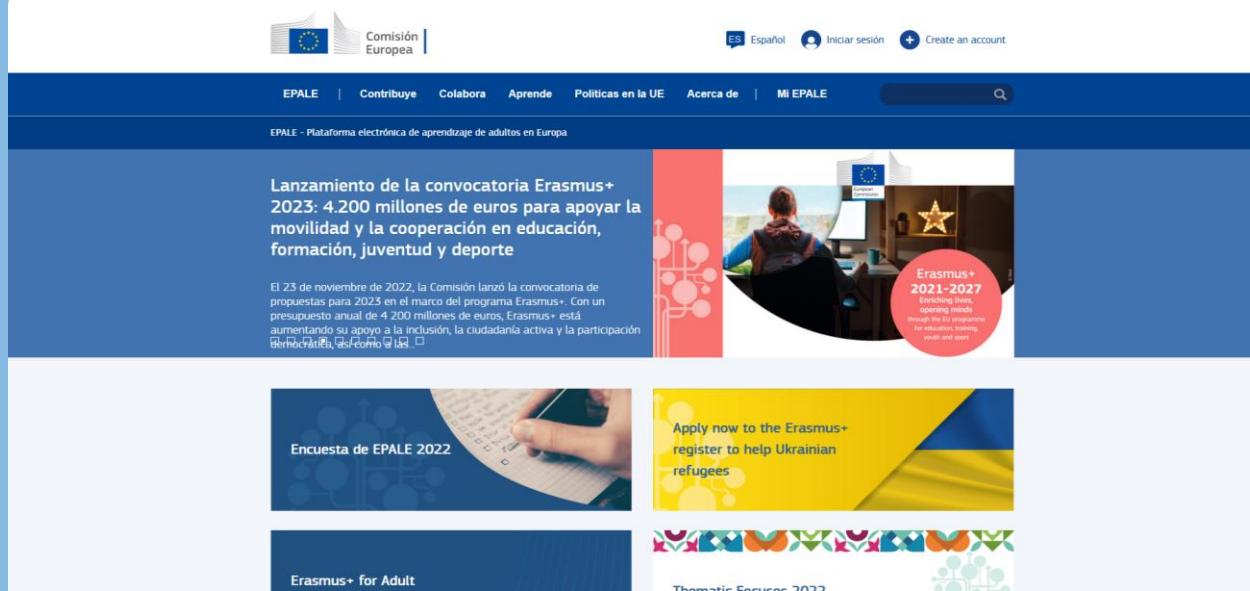
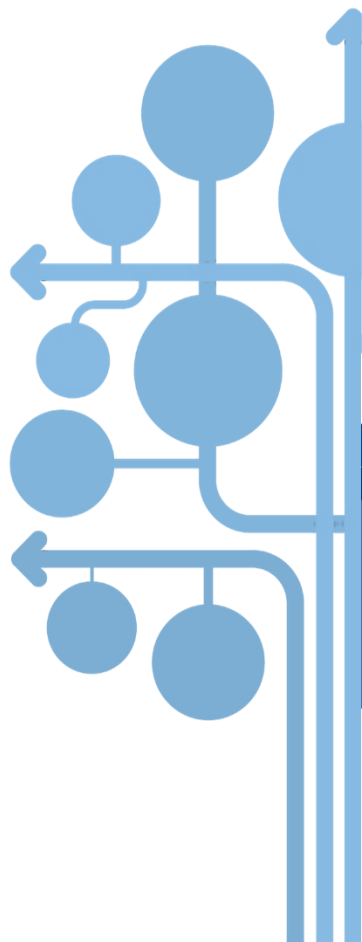

¿Qué ofrece EPALE?

EPALE ofrece una gran variedad de posibilidades de colaboración y permite compartir documentos, recursos, experiencias e información actualizada de gran interés para los profesionales de la educación de personas adultas y la formación profesional

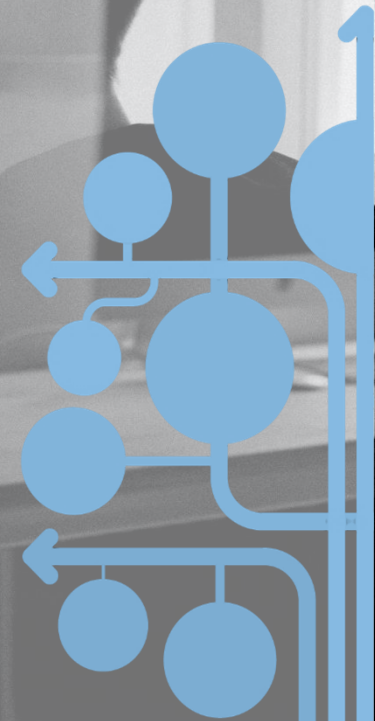

¿Qué ofrece EPALE?

Acceso a eventos y recursos relacionados con:

- Transición verde y sostenibilidad
- Transformación digital.
- Revolución de competencias.
- Inclusión y diversidad.
- Comunidades de aprendizaje.
- Internacionalización de las enseñanzas.

Noticias y debates de interés relacionados con la Educación de Personas Adultas y la Formación Profesional.

Buenas prácticas de Educación de Personas Adultas y Formación Profesional.

Información y búsqueda de socios para la realización de proyectos educativos europeos a través de Erasmus + Space.

Creación de espacios de trabajo e intercambio de ideas tales como comunidades de prácticas, espacios colaborativos, blogs, etc.

¿Qué encontrar en EPALE?

La plataforma ofrece cinco apartados principales donde podrás encontrar información relevante secuenciada y clasificada. En cada uno de ellos se pueden encontrar diferentes secciones y herramientas de gran interés.

EPALE

Contribuye

Colabora

Aprende

Políticas en la UE

Acerca de

Mi EPALE

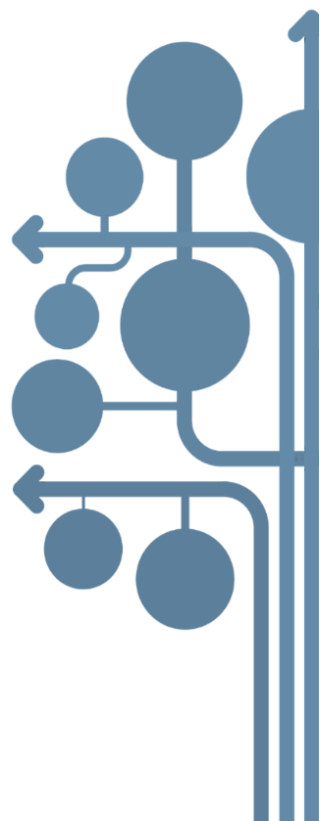

CONTRIBUYE: en este espacio se puede acceder a temas, blog, noticias, eventos, historias de la comunidad e Involúcrate.

COLABORA: este espacio está destinado a la comunidad de prácticas, debates, asociaciones, organizaciones, directorio del usuario, espacios colaborativos, comunidad de profesionales de la FP, grupo de NSS y Erasmus + Space.

APRENDE: espacio reservado para MOOC, REAs, centro de recursos, kit de recursos, catálogo de cursos online y podcasts.

POLÍTICAS EN LA UE: en este espacio se puede encontrar información sobre el papel y apoyo de la UE, implementación, materiales e investigación, educación y formación y perfil de país.

ACERCA DE: espacio para las preguntas frecuentes y ayuda: ¿por qué EPALE?, EPALE en su país, partes interesadas de EPALE...

¿Cómo participar en EPALE?

1

Regístrate: solo tienes que entrar en la página de EPALE, seleccionar el idioma en la parte superior derecha de la pantalla de inicio y pulsar en *Create an account*.

2

Sube contenidos: si ya estás registrado, puedes proponer nuevos contenidos en la sección *Contribuye*: eventos, noticias, recursos, entradas de blog, etc. Para ello debes cumplimentar un formulario online y pulsar la opción "guardar". La publicación no es inmediata, sino que previamente será moderada.

3

Participa en debates proponiendo conversaciones nuevas o sumándote a otras.

4

Busca socios: tras el registro de tu institución, podrás buscar socios y contactar con ellos para el desarrollo de tu proyecto europeo

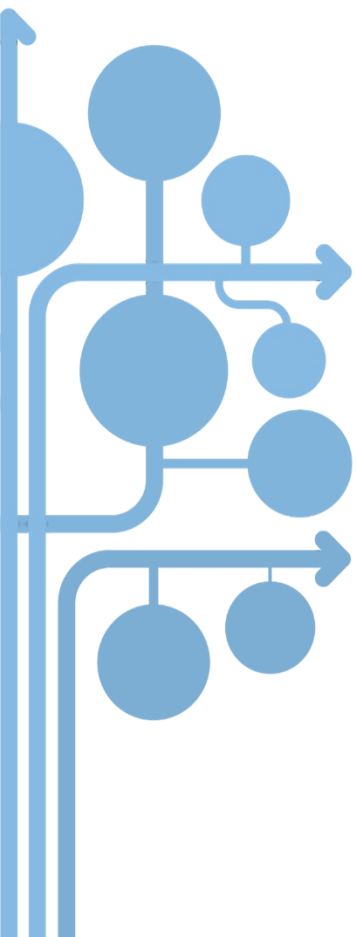

LA PLATAFORMA EPALE

BUSCADOR DE SOCIOS / ORGANIZACIONES

EPALE Contribuye Colabora Aprende Políticas en la UE Acerca de Mi EPALE

Búsqueda de socios

Inicio > Búsqueda de socios

Búsqueda de socios

Intercambie Ideas y genere oportunidades de colaboración con particulares y organizaciones mediante la Búsqueda de socios de EPALE.

[See more details →](#)

Search for a partner Search partner

Acota tus resultados

Asociaciones en mi país
Please select

Organización por país
Please select

Tipo de Actividad
Please select

Tipo de Organización
Please select

Válido desde
Please select

Disability linked projects

España

Hit

Gureak is a Basque organization who generate job opportunities for people with disabilities, specially for people with intelectual disabilities.

Iniciado por Zigor SAGARDUI | Publicado en 1 día ago

HOSTING ADULT EDUCATION TEACHERS/STUDENTS FOR JOB SHADOWING/TEACHING ACTIVITIES WITHIN YOUR K1 MOBILITY PROJECT

Italia

Have you an ongoing Erasmus+ KA1 staff mobility project? Are you looking for an adult education institution to host your teachers and students within their mobilities?

Iniciado por Alessandra di Alchelburg | Publicado en 1 día ago

Are you looking for an Erasmus+ KA2 partner?

Italia

SpecialIT is an innovative SME developing ICT solutions addressed to the socio- cognitive sector

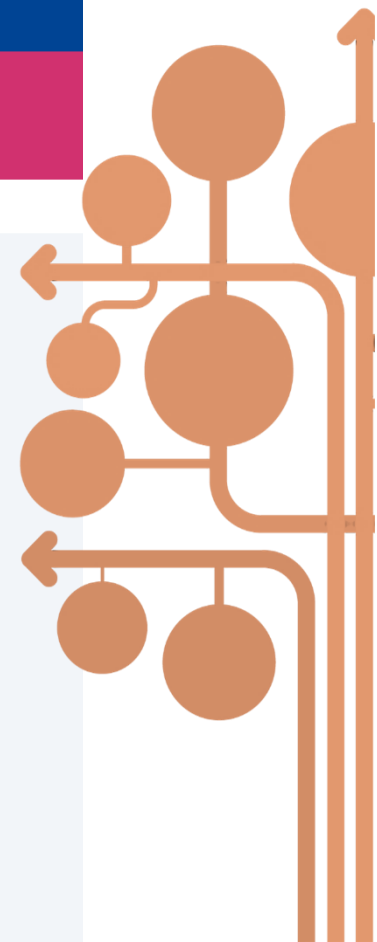

La plataforma EPALE

COMUNIDADES DE PRÁCTICAS

Son grupos en línea donde se comparten intereses similares.

COMUNIDAD DE PRÁCTICAS EMBAJADORES EPALE ESPAÑA

24 members

PRÁCTICAS EMBAJADORES

Documents Discussions Members

El propósito de esta Comunidad de Prácticas es el intercambio de información y buenas prácticas dentro de la red de embajadores.

Subscribe to this group

Adult educators digital skills - how to create learning communities online

57 members

Purpose of groupExchange experience on how to enhance digital skills among adult educators (staff, trainers, teachers).Starfsmennt, the Educational Training Centre for Public Employees, is

Subscribe to this group

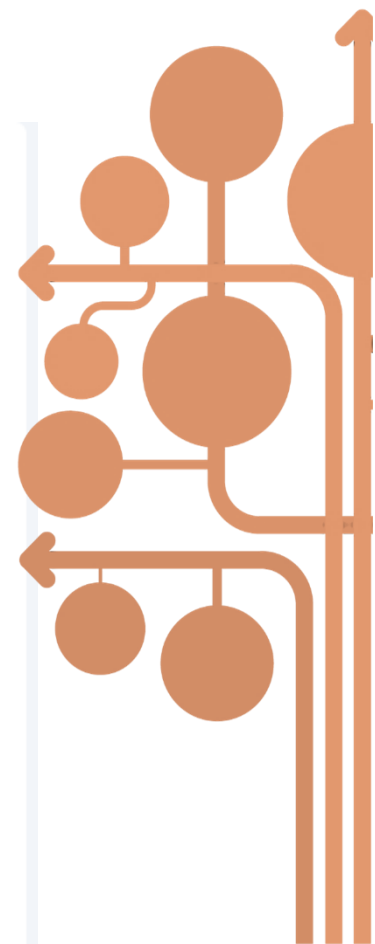

La plataforma EPALE

BUSCAR SOCIOS

The infographic is a vertical layout with a red and grey color scheme. At the top, it features a circular icon of a person reading a book. Below this is a large blue circle with a white icon of three people and the text 'BÚSQUEDA DE SOCIOS DE EPALE'. A red callout box contains the text: '¿Se plantea realizar un proyecto sobre educación de personas adultas? La herramienta de Búsqueda de socios de EPALE le ayudará a encontrar contactos dedicados al aprendizaje de adultos. Busque socios dedicados a su campo, encuentre proyectos nuevos o ponga en marcha el suyo.' Below this is a green circle with a white icon of a building and the text 'AÑADA SU ORGANIZACIÓN'. Next is a blue circle with a white magnifying glass icon and the text 'CREAR UNA PETICIÓN DE SOCIO'. At the bottom is a red circle with a white icon of three people and the text 'BUSQUE SOCIOS'. The URL 'ec.europa.eu/epale/en/partner-search/about' is at the very bottom.

¿Se plantea realizar un proyecto sobre educación de personas adultas?
La herramienta de Búsqueda de socios de EPALE le ayudará a encontrar contactos dedicados al aprendizaje de adultos. Busque socios dedicados a su campo, encuentre proyectos nuevos o ponga en marcha el suyo.

AÑADA SU ORGANIZACIÓN

CREAR UNA PETICIÓN DE SOCIO

BUSQUE SOCIOS

ec.europa.eu/epale/en/partner-search/about

- Introduce tu **organización** en la Búsqueda de socios de EPALE .
- **Pedir socios:** puedes crear una solicitud de asociación.
- **Buscar socios:** puedes buscar a tu socio ideal por países, actividades y tipos de organización.

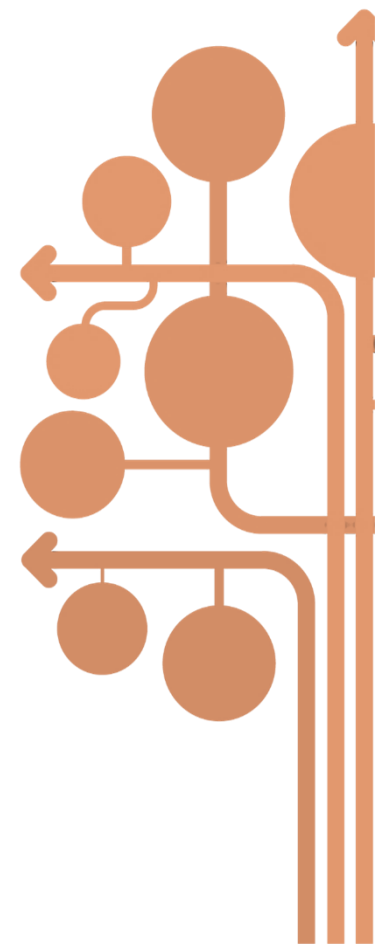

Erasmus+

Enriqueciendo vidas, abriendo mentes

UNIÓN EUROPEA

EPALE ERASMUS+ SPACE

EPALE Erasmus+ Space: ¿Qué es?

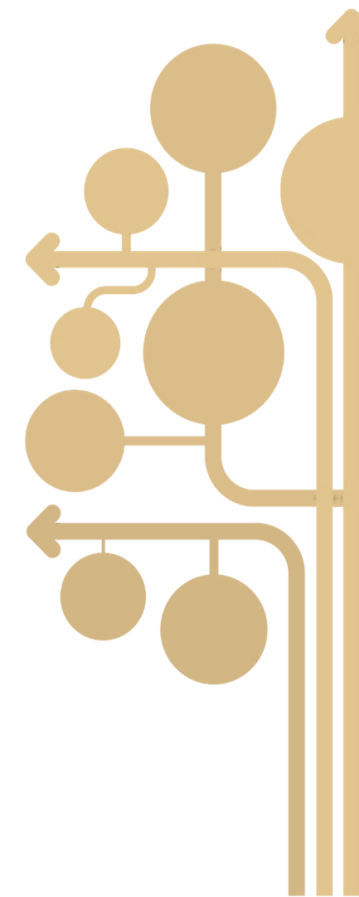
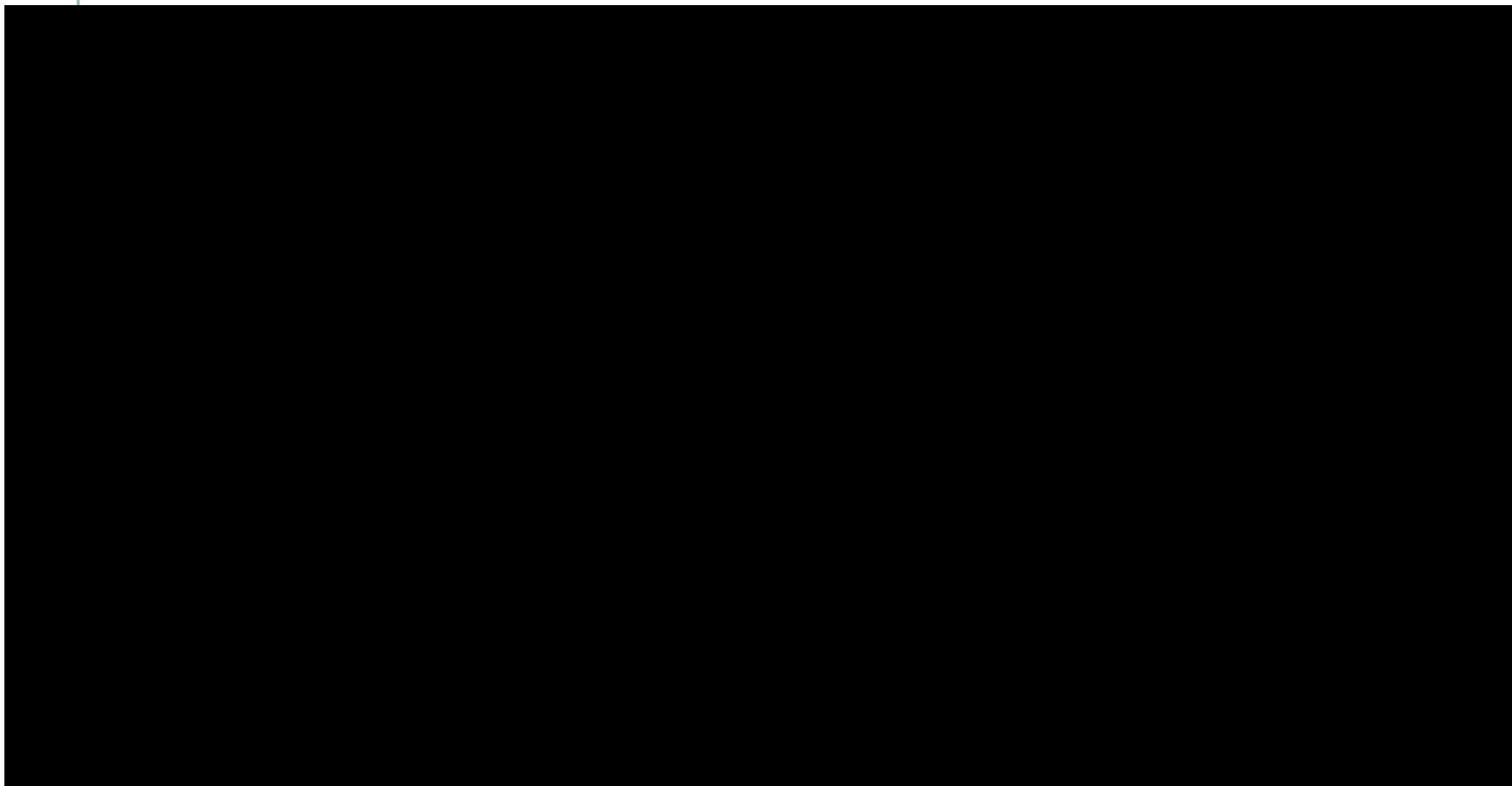

Erasmus+
Enriqueciendo vidas, abriendo mentes.

EPAEL Erasmus+ Space: ¿Qué es?

- Es un espacio seguro orientado a la comunicación, colaboración y difusión de proyectos Erasmus+ KA1 Y KA2.
- Los coordinadores de proyectos y sus socios pueden utilizarlo para gestionar y dar visibilidad a sus proyectos.
- Se puede solicitar ser miembro de un grupo con el que se comparten intereses o crear uno nuevo.
- El espacio permite la subida de eventos, blogs, recursos y/o noticias relacionados con el proyecto Erasmus + de forma **pública y/o privada**.

EPALE Erasmus+ Space: ¿Cómo acceder?

- El usuario ha de tener cuenta en EPALE/EU login para acceder a EPALE.
- Hay que acceder a la pestaña “Colabora” para encontrar Erasmus+ Space.
- Para crear tu propio espacio Erasmus+ debes rellenar un formulario.
- Una vez enviado el formulario y tras la aprobación del CSS, se da de alta el espacio.
- Se enviará al administrador una guía de utilización de la herramienta.

Erasmus+ Space: ¿Cómo acceder?

ES Español

Comisión Europea

EPALE | Contribuye | Colabora | Aprende | Políticas en la UE | Acerca de | Mi EPALE

- Comunidad de Prácticas**
Únete a los grupos públicos en línea que trabajan en temas específicos
- Organizaciones**
Búsqueda de Organizaciones de toda Europa
- Comunidad de profesionales de la FP**
Mantente en contacto con una Comunidad vibrante de FP
- Debate**
Comparte tus ideas e intercambia buenas prácticas
- Directorio del Usuario**
Conecta con otros Profesionales de la Educación de Personas Adultas
- Grupo de NSS**
Únete a nuestro grupo
- Asociaciones**
Encuentra socios para proyectos nacionales de la UE
- Espacios Colaborativos**
Únete a grupos privados en línea que trabajan en temas específicos
- Espacio Erasmus+**
Crea tu espacio para movilidads híbridas de Erasmus+ y proyectos de cooperación

EPALE Erasmus+ Space: Grupos

- ✓ Busca consorcios o proyectos ya existentes
- ✓ Registra tu organización
- ✓ Busca socios a “medida”

Erasmus+Space

EPALE > Colabora > Erasmus+Space

Erasmus+Space

The Erasmus+Space is a safe and secure tool in particular for Erasmus+ KA1 and KA2 projects. Project coordinators and their partners may use it for project management and dissemination, hence it offers the possibility to post content privately, as well as for the broader public. The core objective is putting into practice blended mobility and cooperation projects, notably starting with coming together online that will be followed up by physical meetings.

You may use it already for project preparation as EPALE provides the opportunity for partner search. A course catalogue will also be available soon. At a later stage, the ecosystem, where everything can be found in one place, will be expanded with links to Erasmus+ tools, such as the future 'beneficiary module'.

Search for a group by it's name

[Conscious Consumption - The Game to become a winner...](#)

5 members

Conscious Consumption is a KA2 project aiming to develop a game to teach adults in an easy way to better their consumption patterns for their own good and for reducing their environmental impact.

[SCALENo - Exchanging ideas about clinical reasoning in Physiotherapy](#)

2 members

[Erasmus+ Space Example](#)

124 members

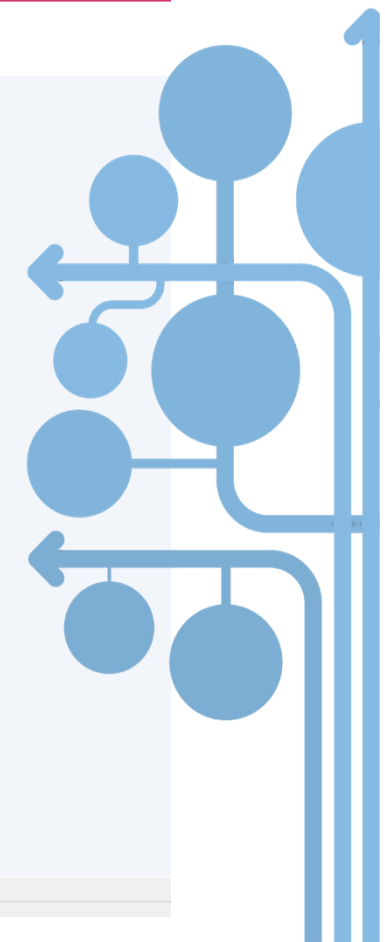

EPALE Erasmus+ Space: Crear tu espacio

Want your own space?

Set up a new Erasmus+ Space on EPALE and invite your peers to join!

Create your own Erasmus Space →

Consejo: sea lo más concreto y preciso que pueda para inspirar mayor confianza. Esboce sus necesidades, el tipo de colaboración que desea trabar y qué busca en su socio potencial.

Erasmus+
Enriqueciendo vidas, abriendo mentes.

Erasmus+Space request form

Inicio > Erasmus+Space request form

Erasmus+Space request form

Name of group *

e.g. 'Exchanging ideas between Italy and France' or 'E+ Project ideas'

Description *

200 character(s) remaining

Purpose of group *

e.g. To discuss ideas or set up a project partnership

Target audience *

Who will be included in your group? Practitioners, policy makers, etc.

Administrator/Moderator *

Who will be responsible for adding members and moderating content if necessary?

As group Administrator, I agree to the terms of service. *

Send Request

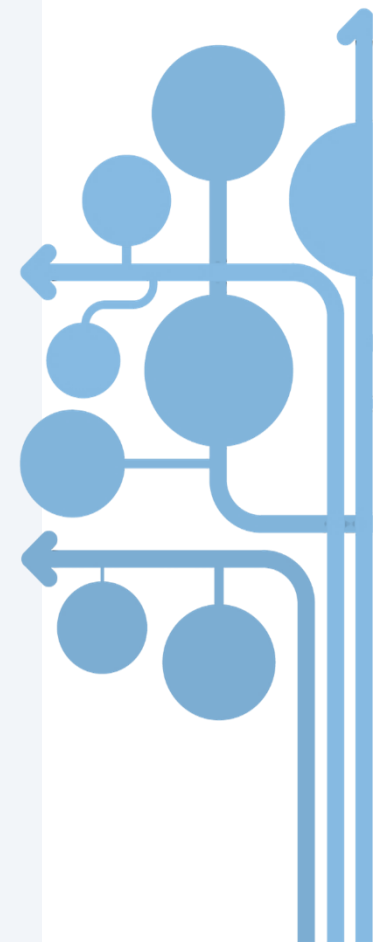

EPALE Erasmus+ Space: Vista general

EPALE | Contribute | Collaborate | Learn | EU Policy | About | MyEPALE

Erasmus+ Space Example

Overview | Latest Content | Events | Documents | Members | Discussions

Home > Erasmus+ Space Example

124 MEMBERS | 2 ARTICLES | 3 DOCUMENTS | 1 DISCUSSIONS

Erasmus+ Space Example
124 members

Unsubscribe from this group

Search inside group

Search*

Enter Keywords

Search

EPALE
Electronic Platform for Adult Learning in Europe

EPALE Erasmus+ Space: Noticias

Navigation menu: EPALE | Contribute | Collaborate | Learn | EU Policy | About | MyEPALE

Erasmus+ Space Example news

Overview | Latest Content | Events | Documents | Members | Discussions

Breadcrumb: Home > Erasmus+ Space Example > Erasmus+ Space Example news

Latest content from Erasmus+ Space Example

Image	News	Date	Privacy	Author
	Private News Example	3 June 2021	PRIVATE	Guido Adragna
	Public News Example	29 April 2021	PUBLIC	Guido Adragna

Want to add a group content?

Don't hesitate to do so!
Click the link below and add group content now!

[Add new post →](#)

Erasmus+

Enriqueciendo vidas, abriendo mentes.

UNIÓN EUROPEA

EPALE Erasmus+ Space: Eventos

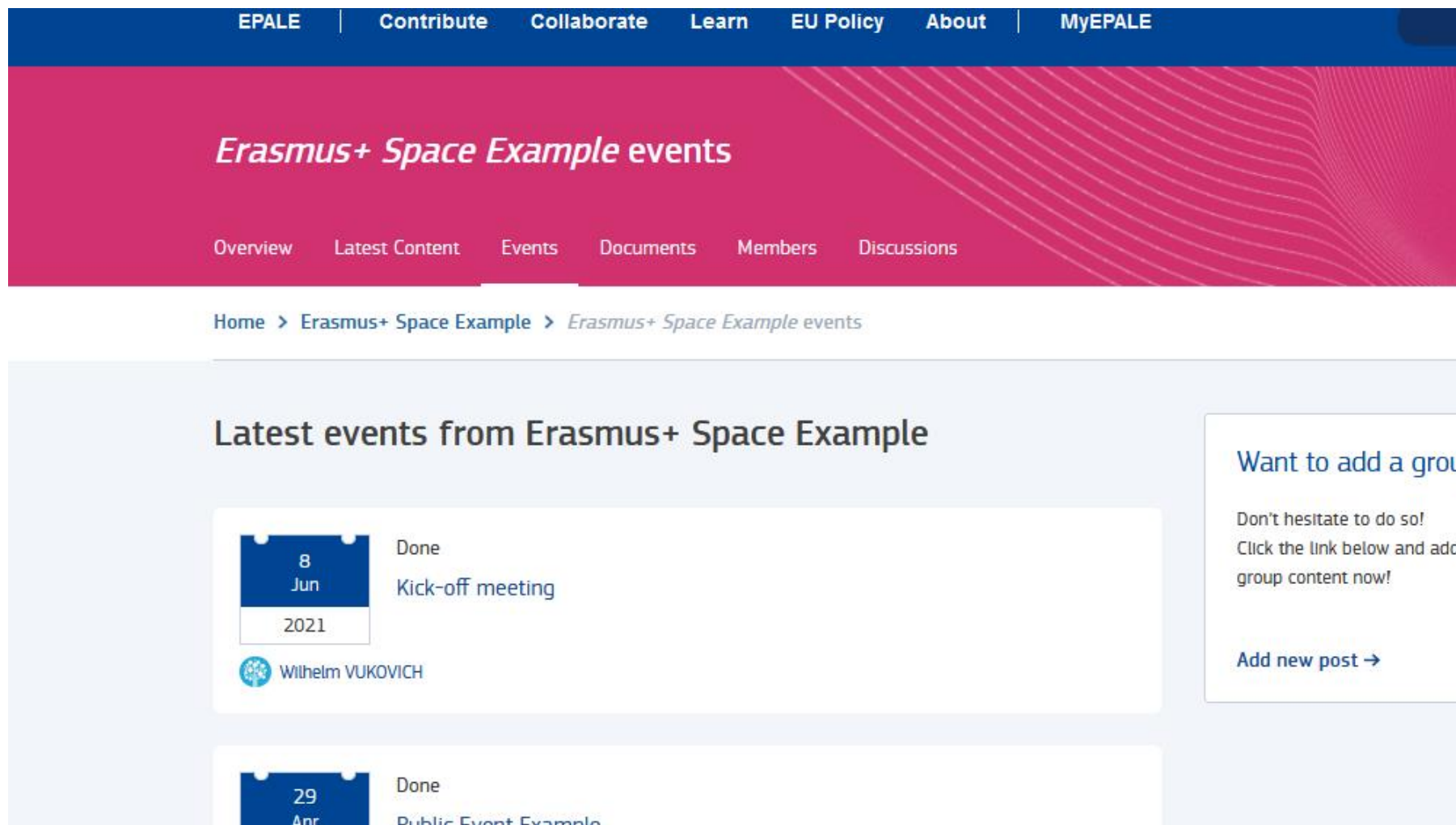

EPALE | [Contribute](#) | [Collaborate](#) | [Learn](#) | [EU Policy](#) | [About](#) | [MyEPALE](#)

Erasmus+ Space Example events

[Overview](#) | [Latest Content](#) | [Events](#) | [Documents](#) | [Members](#) | [Discussions](#)

[Home](#) > [Erasmus+ Space Example](#) > [Erasmus+ Space Example events](#)

Latest events from Erasmus+ Space Example

 <p>8 Jun 2021</p>	Done Kick-off meeting
 <p>Wilhelm VUKOVICH</p>	
 <p>29 Apr</p>	Done Public Event Exampln

Want to add a group
Don't hesitate to do so!
Click the link below and add group content now!

[Add new post →](#)

EPALE Erasmus+ Space: Documentos

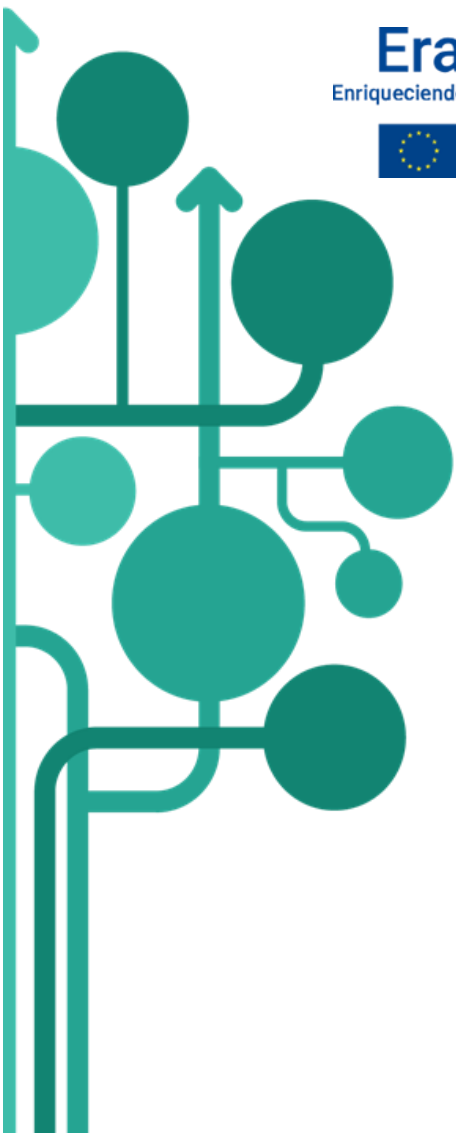

EPALE Erasmus+ Space: Debates

EPALÉ Erasmus+ Space: Posibilidades

	01 Preparación	02 Aplicación	03 Implementación	04 Difusión & Evaluación
 Noticias	Infórmate sobre temas actuales	Noticias sobre el proceso de aplicación, fechas de info days	Comparte el avance de tu proyecto, comienzo e hitos	Anuncia tus resultados y productos
 Blog	Lee reseñas e informes de otros proyectos		Comparte las experiencias de tu proyecto en artículos regulares	Resume los resultados y experiencias de tu proyecto
 Recursos	Encuentra y califica recursos	Información sobre como rellenar la aplicación	Comparte productos intermedios	Sube los informes y productos finales de tu proyecto para sostenibilidad
 Portal EU	Aprende sobre las políticas de adultos europeas			
 Eventos	Encuentra y acude a eventos Erasmus+	Encuentra jornadas de apoyo y formación	Promociona tus propios eventos	Promociona tus ponencias y eventos de difusión

Beneficiate del conocimiento existente

Relaciónate con la comunidad de EPA más grande de Europa

Desarrolla tu perfil y gana visibilidad

EPALÉ Erasmus+ Space: Posibilidades

Erasmus+

Enriqueciendo vidas, abriendo mentes.

UNIÓN EUROPEA

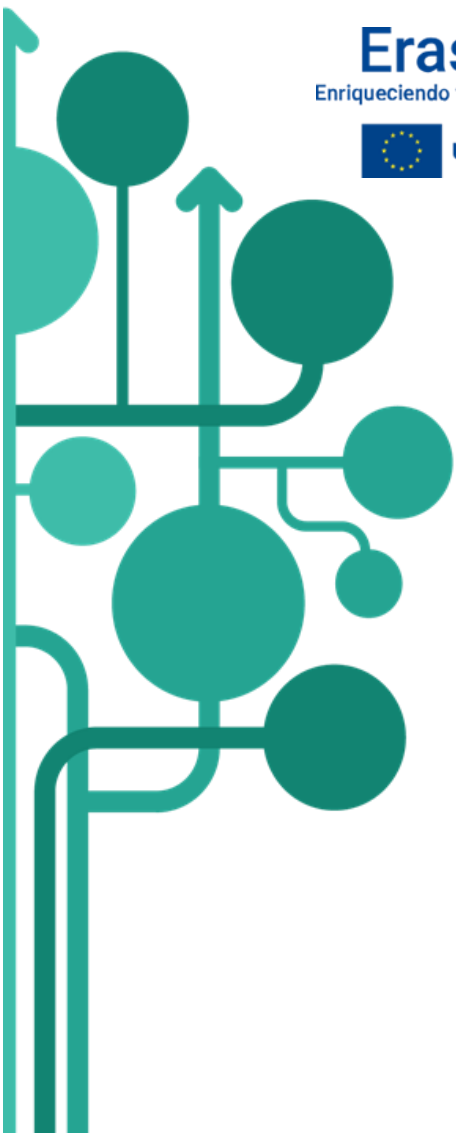

Beneficiate del conocimiento existente

Relaciónate con la comunidad de EPA más grande de Europa

Desarrolla tu perfil y gana visibilidad

EPALE MOBILE APP

EPALE
Electronic Platform for Adult Learning in Europe

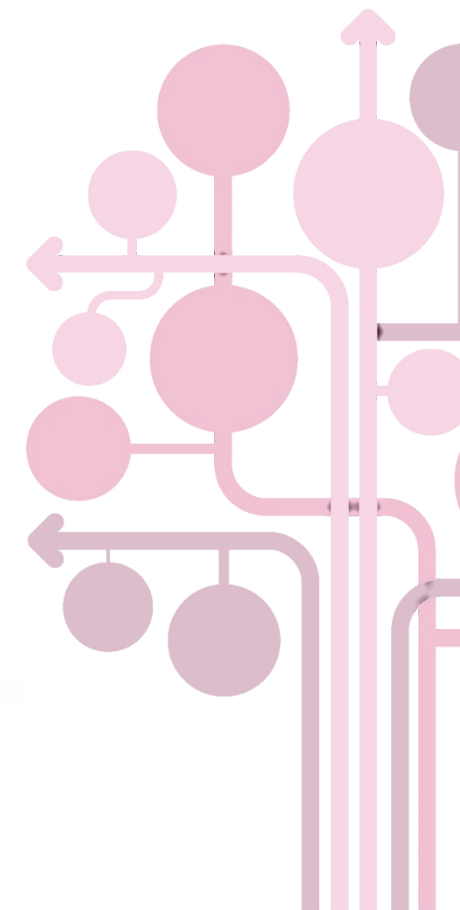

EPALE
Electronic Platform for Adult Learning in Europe

EPALE

REGÍSTRATE EN EPALE ERASMUS+ SPACE

la herramienta que te ayuda a promocionar tu proyecto a toda la comunidad de enseñanza de adultos en Europa.

SERVICIO NACIONAL DE APOYO A EPALE ESPAÑA
SUBDIRECCIÓN GENERAL DE ORIENTACIÓN Y APRENDIZAJE A LO LARGO DE LA VIDA
SECRETARÍA GENERAL DE FORMACIÓN PROFESIONAL

Contacta con EPALE - España

¡SÍGUENOS!

Síguenos en [EPALE ESPAÑA](#)

[@EPALE_ES](#)

epale.sgoalv@educacion.gob.es

Paseo del Prado 28, Madrid

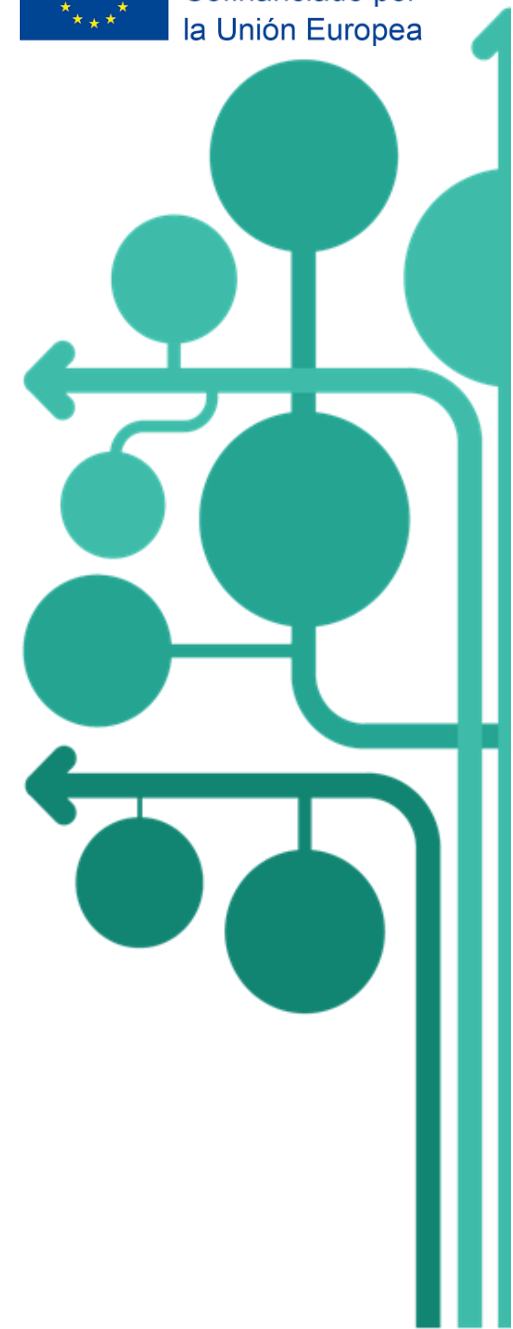

LET'S CREATE THE EPALE COMMUNITY!

EPALE

España

Erasmus+
Enriqueciendo vidas, abriendo mentes.

UNIÓN EUROPEA