

## EPALE ERASMUS+ SPACE

Servicio Nacional de Apoyo a EPAL España  
Subdirección General de Orientación y Aprendizaje a lo largo de la Vida  
Secretaría General de Formación Profesional

# ¿QUÉ APORTA EPALE A ERASMUS+?

**EPALE** (*Electronic Platform for Adult Learning Europe*) es la plataforma electrónica para el aprendizaje de personas adultas en Europa abierta a los profesionales de este sector.

Actualmente cuenta con más de 140 000 usuarios en global, casi 8.000 en España.

EPALE se financia mediante el programa Erasmus+. Forma parte de la estrategia de la Unión Europea para ampliar y mejorar la oferta de aprendizaje para todas las personas adultas.

**Adult learning: Educación de Personas Adultas + Formación Profesional.**

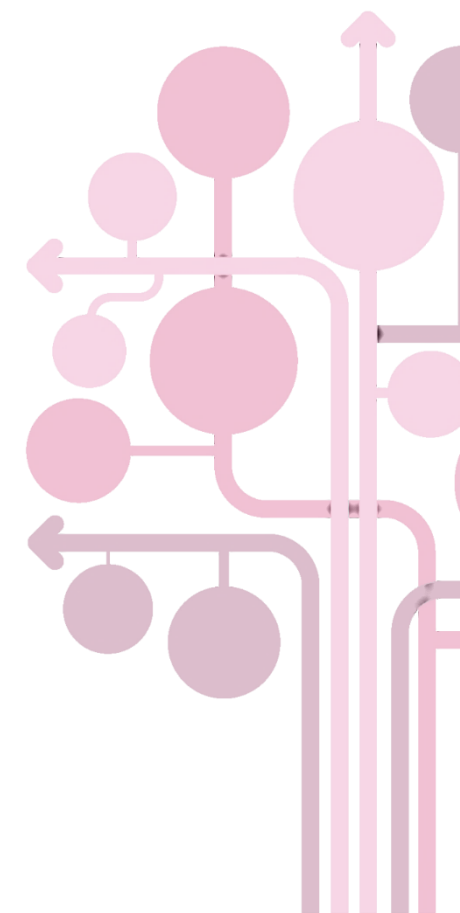

# ¿QUÉ APORTA EPALE A ERASMUS+?

## EPALE Erasmus+ Space:

herramienta diseñada especialmente para los proyectos Erasmus+ KA1 y KA2, que se incluye dentro de la plataforma EPALE.

Noticias

Recursos

Eventos

Espacio de trabajo

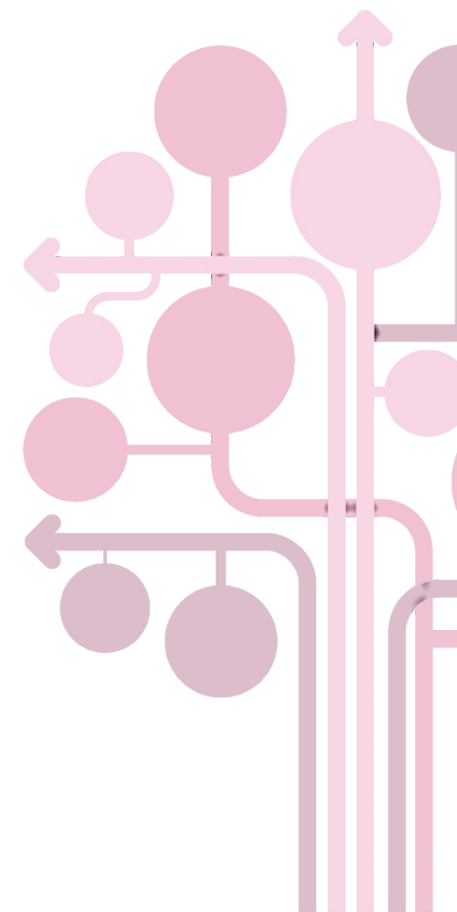

# ¿QUÉ OBJETIVO TIENE HABLAR DE EPALE?

## Objetivos de la Unión Europea y los Países miembros\*:

### Fomento de la Participación de los adultos en el aprendizaje.

- Para 2025, al menos el 47 % de los adultos con edades comprendidas entre los 25 y los 64 años debe haber participado en actividades de aprendizaje en el transcurso de los últimos 12 meses.
- Para 2030, al menos el 60 % de los adultos con edades comprendidas entre los 25 y los 64 años debe haber participado en actividades de aprendizaje en el transcurso de los últimos 12 meses.

---

\* Resolución del Consejo sobre un nuevo plan europeo de aprendizaje de adultos 2021-2030

# ¿QUÉ OBJETIVO TIENE HABLAR DE EPALE?

## Indicadores:

- a) Participación de los adultos poco cualificados en el aprendizaje
- b) Adultos desempleados con una experiencia de aprendizaje reciente
- c) Adultos con al menos capacidades digitales básicas

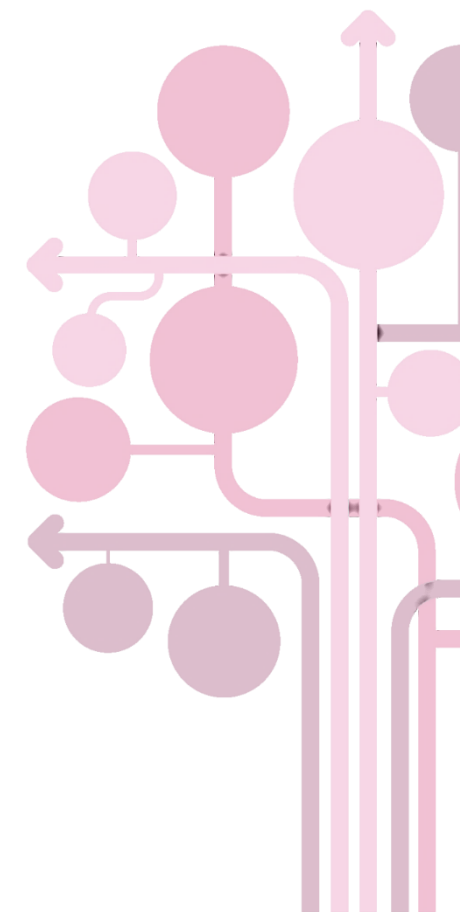

# ¿Qué es EPALE?

- EPALE es una comunidad europea, multilingüe y abierta de profesionales del aprendizaje de adultos, incluidos educadores y formadores de adultos, formación profesional, personal de orientación y apoyo, investigadores y académicos y responsables políticos.

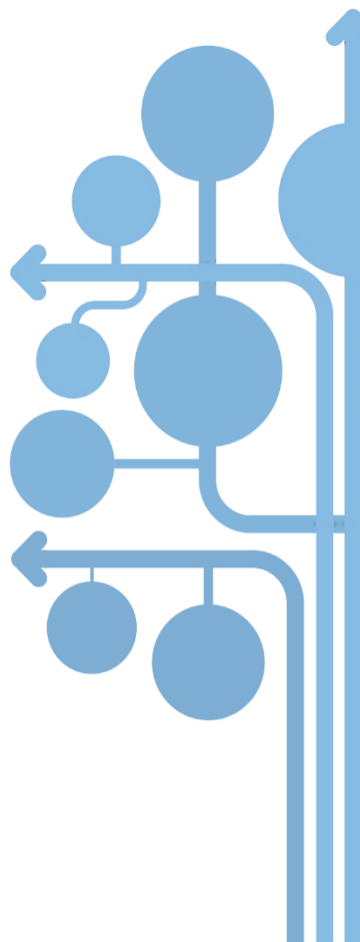

# ¿Qué es EPALE?

- Es una plataforma abierta, de modo que cualquier persona interesada en el aprendizaje de personas adultas puede registrarse libremente, conectarse e interactuar con otros usuarios.

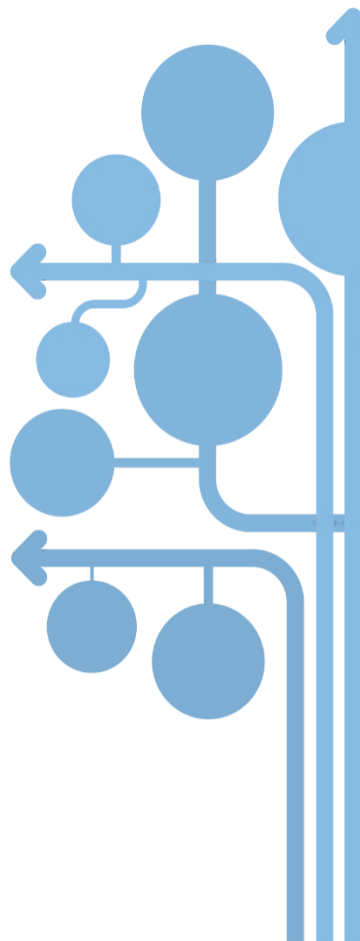

# ¿Qué es EPALE?

- Cuenta con un servicio central (CSS) y con servicios nacionales (NSS) en cada país participante de la UE para la promoción de EPALE y la difusión de sus contenidos.
- El NSS EPALE España depende de la Secretaría General de Formación Profesional del Ministerio de Educación, Formación Profesional y Deportes y cuenta con una red de Embajadores (ALV/FP) distribuidos por las Comunidades Autónomas.

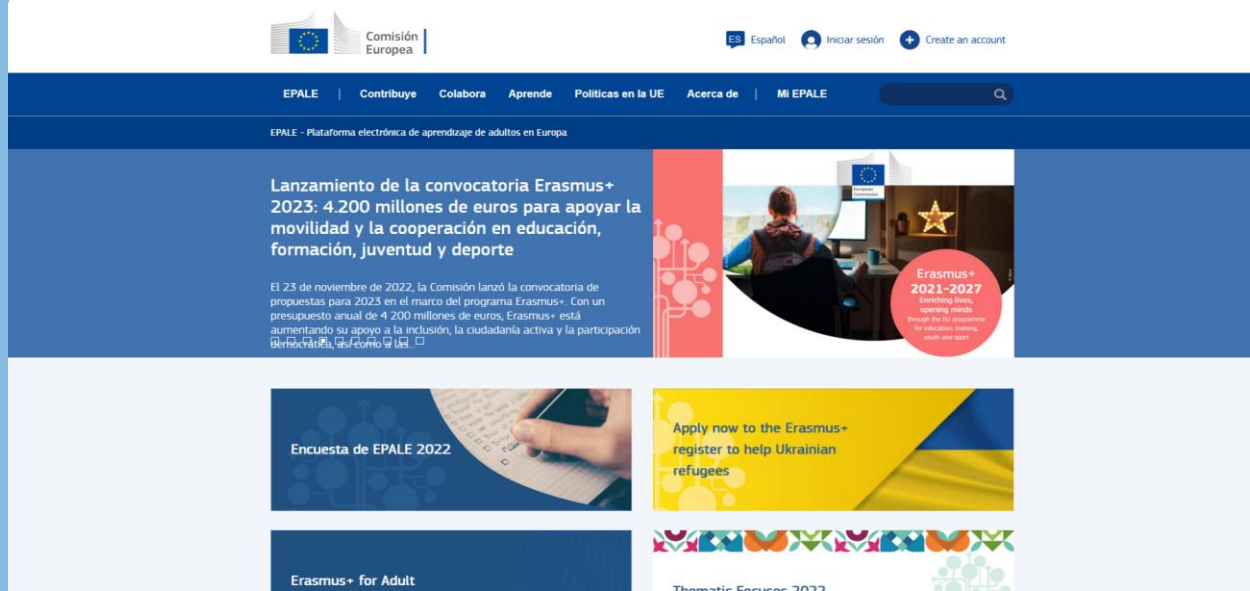
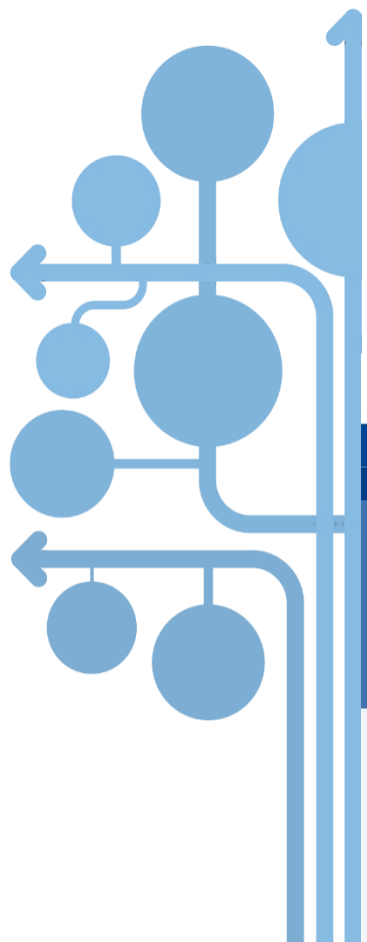

# ¿Qué es EPALE?

- Está cofinanciada por el Ministerio de Educación, Formación Profesional y Deportes y la Comisión Europea a través del programa Erasmus + , y se enmarca en el compromiso con la mejora de la calidad de la educación de personas adultas.

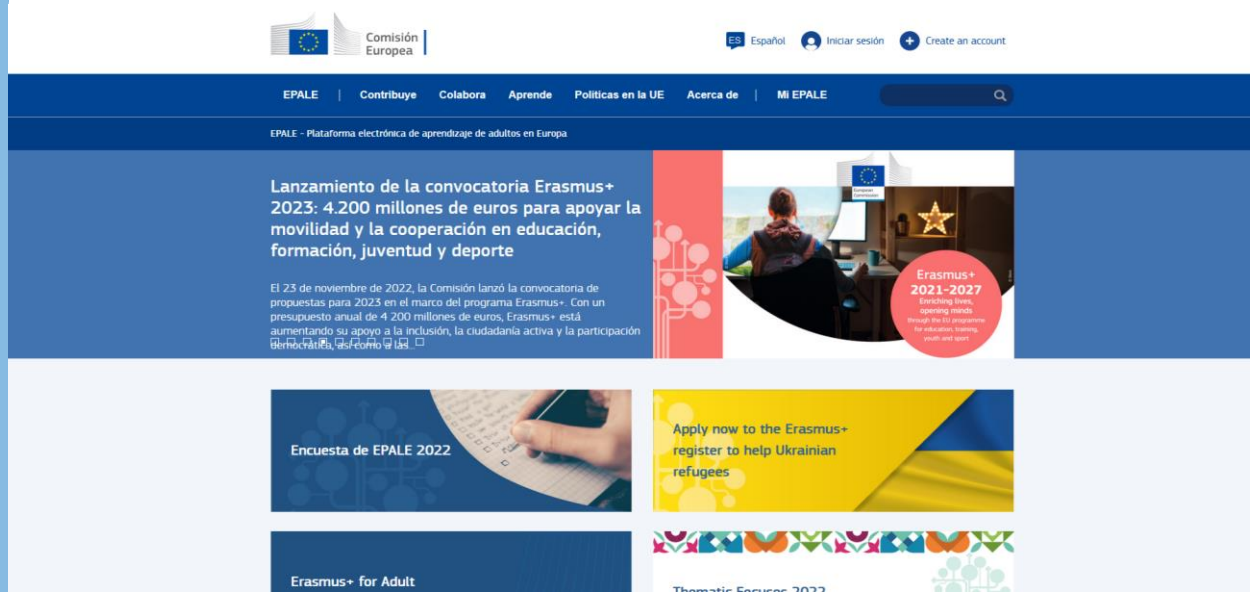
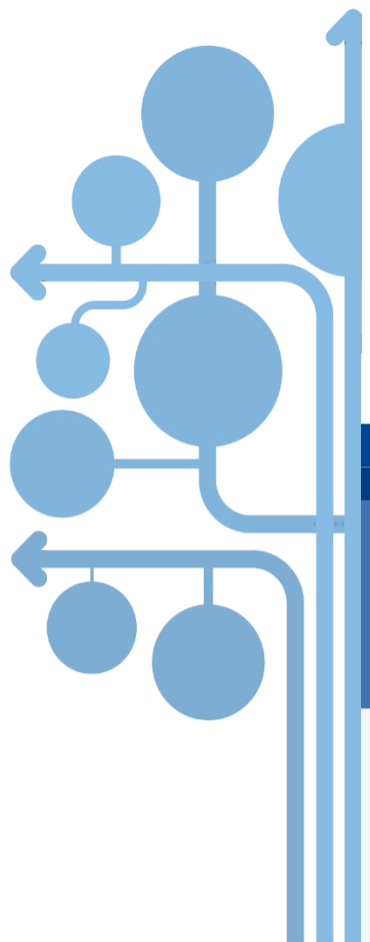

## ¿Qué ofrece EPALE?

EPALE ofrece una gran variedad de posibilidades de colaboración y permite compartir documentos, recursos, experiencias e información actualizada de gran interés para los profesionales de la educación de personas adultas y la formación profesional

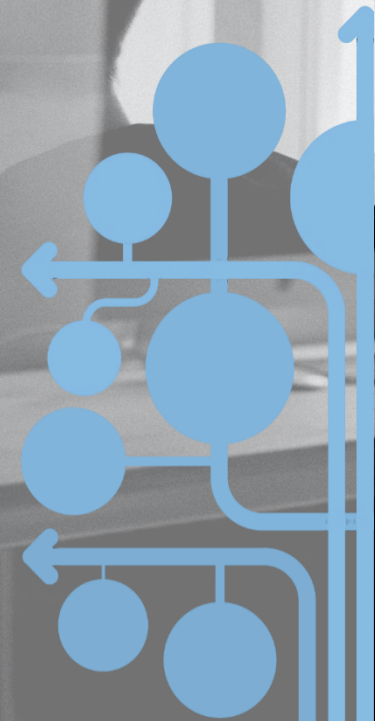

## ¿Qué ofrece EPALE?

Acceso a eventos y recursos relacionados con:

- Transición verde y sostenibilidad
- Transformación digital.
- Revolución de competencias.
- Inclusión y diversidad.
- Comunidades de aprendizaje.
- Internacionalización de las enseñanzas.

## ¿Qué ofrece EPALE?

**Noticias y debates** de interés relacionados con la Educación de Personas Adultas y la Formación Profesional.

**Buenas prácticas** de Educación de Personas Adultas y Formación Profesional.

Información y **búsqueda de socios** para la realización de proyectos educativos europeos a través de Erasmus + Space.

Creación de **espacios de trabajo** e intercambio de ideas tales como comunidades de prácticas, espacios colaborativos, blogs, etc.

## ¿Qué encontrar en EPALE?

La plataforma ofrece cinco apartados principales donde podrás encontrar información relevante secuenciada y clasificada. En cada uno de ellos se pueden encontrar diferentes secciones y herramientas de gran interés.

EPALE

Contribuye

Colabora

Aprende

Políticas en la UE

Acerca de

Mi EPALE

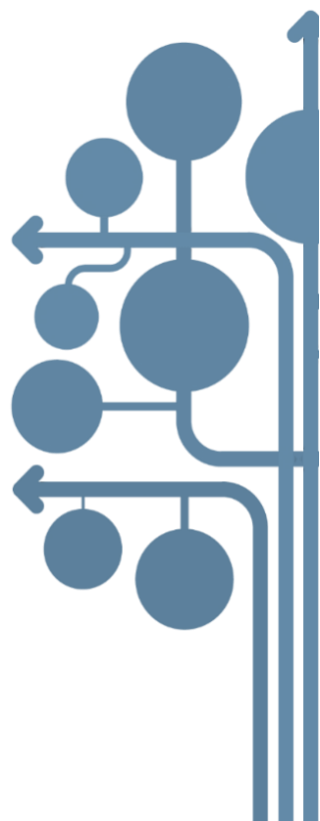

**CONTRIBUYE:** en este espacio se puede acceder a temas, blog, noticias, eventos, historias de la comunidad e involúcrate.

**COLABORA:** este espacio está destinado a la comunidad de prácticas, debates, asociaciones, organizaciones, directorio del usuario, espacios colaborativos, comunidad de profesionales de la FP, grupo de NSS y Erasmus + Space.

**APRENDE:** espacio reservado para MOOC, REAs, centro de recursos, kit de recursos, catálogo de cursos online y podcasts.

**POLÍTICAS EN LA UE:** en este espacio se puede encontrar información sobre el papel y apoyo de la UE, implementación, materiales e investigación, educación y formación y perfil de país.

**ACERCA DE:** espacio para las preguntas frecuentes y ayuda: ¿por qué EPALE?, EPALE en su país, partes interesadas de EPALE...

## ¿Cómo participar en EPALE?

1

**Regístrate:** solo tienes que entrar en la página de EPALE, seleccionar el idioma en la parte superior derecha de la pantalla de inicio y pulsar en *Create an account*.

2

**Sube contenidos:** si ya estás registrado, puedes proponer nuevos contenidos en la sección *Contribuye*: eventos, noticias, recursos, entradas de blog, etc. Para ello debes cumplimentar un formulario online y pulsar la opción "guardar". La publicación no es inmediata, sino que previamente será moderada.

3

**Participa en debates** proponiendo conversaciones nuevas o sumándote a otras.

4

**Busca socios:** tras el registro de tu institución, podrás buscar socios y contactar con ellos para el desarrollo de tu proyecto europeo

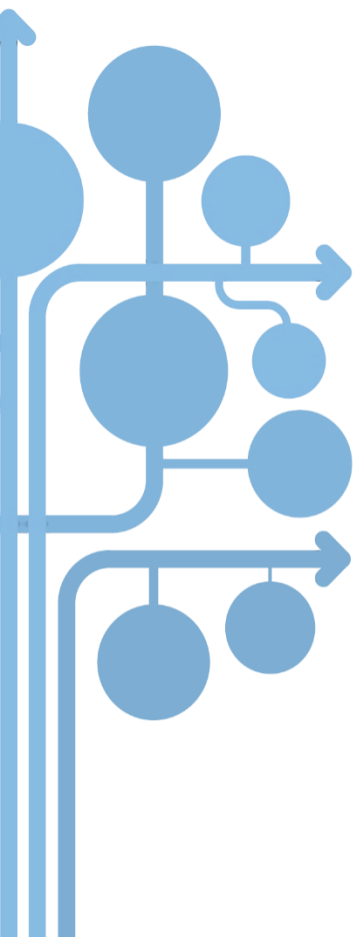

# LA PLATAFORMA EPALE

## BUSCADOR DE SOCIOS / ORGANIZACIONES

EPALE Contribuye Colabora Aprende Políticas en la UE Acerca de Mi EPALE

### Búsqueda de socios

Inicio > Búsqueda de socios

### Búsqueda de socios

Intercambie Ideas y genere oportunidades de colaboración con particulares y organizaciones mediante la Búsqueda de socios de EPALE.

[See more details →](#)

Search for a partner Search partner

#### Acota tus resultados

Asociaciones en mi país  
Please select

Organización por país  
Please select

Tipo de Actividad  
Please select

Tipo de Organización  
Please select

Válido desde  
Please select

#### Disability linked projects

España

Hit

Gureak is a Basque organization who generate job opportunities for people with disabilities, specially for people with intelectual disabilities.

Iniciado por Zigor SAGARDUI | Publicado en 1 día ago

#### HOSTING ADULT EDUCATION TEACHERS/STUDENTS FOR JOB SHADOWING/TEACHING ACTIVITIES WITHIN YOUR KA1 MOBILITY PROJECT

Italia

Have you an ongoing Erasmus+ KA1 staff mobility project? Are you looking for an adult education institution to host your teachers and students within their mobilities?

Iniciado por Alessandra di Alchelburg | Publicado en 1 día ago

#### Are you looking for an Erasmus+ KA2 partner?

Italia

SpecialIT is an innovative SME developing ICT solutions addressed to the social capital sector

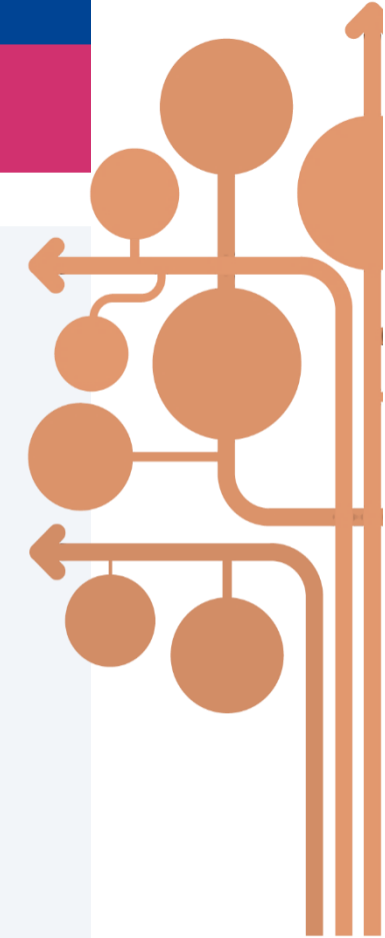

# La plataforma EPALE

## BUSCAR SOCIOS

The infographic is a vertical layout with a red and blue color scheme. At the top, it features a circular icon of a person with a book. Below this is a large blue circle with a white icon of three people and the text 'BÚSQUEDA DE SOCIOS DE EPALE'. A red callout box contains the text: '¿Se plantea realizar un proyecto sobre educación de personas adultas? La herramienta de Búsqueda de socios de EPALE le ayudará a encontrar contactos dedicados al aprendizaje de adultos. Busque socios dedicados a su campo, encuentre proyectos nuevos o ponga en marcha el suyo.' Below this are three circular icons: a green one with a building icon labeled 'AÑADA SU ORGANIZACIÓN', a blue one with a magnifying glass icon labeled 'CREAR UNA PETICIÓN DE SOCIO', and a red one with a group of people icon labeled 'BUSQUE SOCIOS'.

BÚSQUEDA DE SOCIOS DE EPALE

¿Se plantea realizar un proyecto sobre educación de personas adultas?  
La herramienta de Búsqueda de socios de EPALE le ayudará a encontrar contactos dedicados al aprendizaje de adultos. Busque socios dedicados a su campo, encuentre proyectos nuevos o ponga en marcha el suyo.

AÑADA SU ORGANIZACIÓN

CREAR UNA PETICIÓN DE SOCIO

BUSQUE SOCIOS

- Introduce tu **organización** en la Búsqueda de socios de EPALE .
- **Pedir socios:** puedes crear una solicitud de asociación.
- **Buscar socios:** puedes buscar a tu socio ideal por países, actividades y tipos de organización.

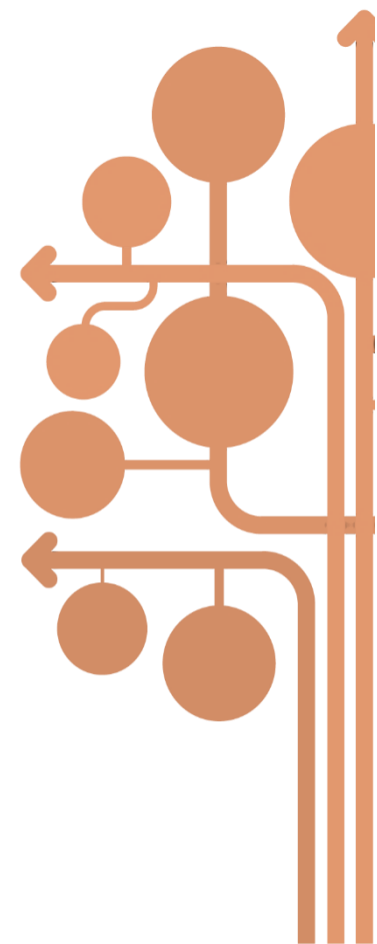

# La plataforma EPALE

## COMUNIDADES DE PRÁCTICAS

Son grupos en línea donde se comparten intereses similares.

[Community of European VET practitioners – Members' group](#)

827 members

Community of European VET practitioners

Adapted from Cedefop

This is a platform to network and exchange practices and ideas, keep up to date with European policies and contribute to European VET initiatives. Join us and fellow VET practitioners in discussions

Login to subscribe

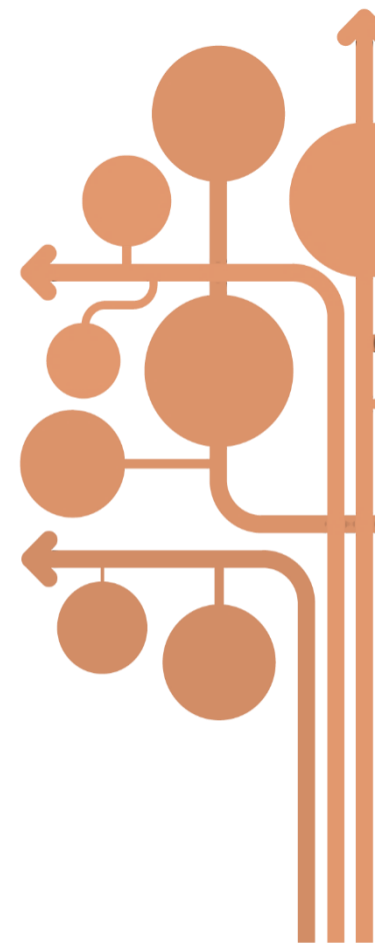

# EPALE ERASMUS+ SPACE

**Erasmus+**

Enriqueciendo vidas, abriendo mentes.

UNIÓN EUROPEA

## EPAEL Erasmus+ Space: ¿Qué es?

- Es un espacio seguro orientado a la comunicación, colaboración y difusión de proyectos Erasmus+ KA1 Y KA2.
- Los coordinadores de proyectos y sus socios pueden utilizarlo para gestionar y dar visibilidad a sus proyectos.

## EPAEL Erasmus+ Space: ¿Qué es?

- Se puede solicitar ser miembro de un grupo con el que se comparten intereses o crear uno nuevo.
- El espacio permite la subida de eventos, blogs, recursos y/o noticias relacionados con el proyecto Erasmus + de forma **pública y/o privada**.

## EPALE Erasmus+ Space: ¿Cómo acceder?

- El usuario ha de tener cuenta EU login para acceder a EPALE o darse de alta mediante usuario y contraseña.
- Hay que acceder a la pestaña “Colabora” para encontrar Erasmus+ Space.
- Para crear tu propio espacio Erasmus+ debes rellenar un formulario.

## EPALE Erasmus+ Space: ¿Cómo acceder?

- Una vez enviado el formulario y tras la aprobación del CSS, se da de alta el espacio.
- Se enviará al administrador una guía de utilización de la herramienta.

# Erasmus+ Space: ¿Cómo acceder?

ES Español

Comisión Europea

EPALE | Contribuye | **Colabora** | Aprende | Políticas en la UE | Acerca de | Mi EPALE

- Comunidad de Prácticas**  
Únete a los grupos públicos en línea que trabajan en temas específicos
- Organizaciones**  
Búsqueda de Organizaciones de toda Europa
- Comunidad de profesionales de la FP**  
Mantente en contacto con una Comunidad vibrante de FP
- Debates**  
Comparte tus ideas e intercambia buenas prácticas
- Directorio del Usuario**  
Conecta con otros Profesionales de la Educación de Personas Adultas
- Grupo de NSS**  
Únete a nuestro grupo
- Asociaciones**  
Encuentra socios para proyectos nacionales de la UE
- Espacios Colaborativos**  
Únete a grupos privados en línea que trabajan en temas específicos
- Espacio Erasmus+**  
Crea tu espacio para movilidades híbridas de Erasmus+ y proyectos de cooperación

# EPALE Erasmus+ Space: Grupos

- ✓ Busca consorcios o proyectos ya existentes
- ✓ Registra tu organización
- ✓ Busca socios a “medida”

Erasmus+Space

EPALE > Colabora > Erasmus+Space

## Erasmus+Space

The Erasmus+Space is a safe and secure tool in particular for Erasmus+ KA1 and KA2 projects. Project coordinators and their partners may use it for project management and dissemination, hence it offers the possibility to post content privately, as well as for the broader public. The core objective is putting into practice blended mobility and cooperation projects, notably starting with coming together online that will be followed up by physical meetings.

You may use it already for project preparation as EPALE provides the opportunity for partner search. A course catalogue will also be available soon. At a later stage, the ecosystem, where everything can be found in one place, will be expanded with links to Erasmus+ tools, such as the future 'beneficiary module'.

Search group

[Conscious Consumption - The Game to become a winner...](#)

5 members

Conscious Consumption is a KA2 project aiming to develop a game to teach adults in an easy way to better their consumption patterns for their own good and for reducing their environmental impact.

[SCALENo - Exchanging ideas about clinical reasoning in Physiotherapy](#)

2 members

[Erasmus+ Space Example](#)

124 members

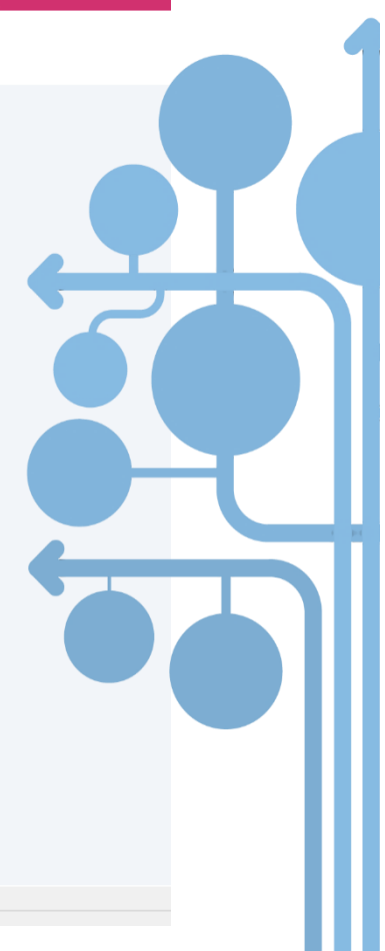

# EPALE Erasmus+ Space: Crear tu espacio

## Want your own space?

Set up a new Erasmus+ Space on EPALE and invite your peers to join!

Create your own Erasmus Space →

**Consejo:** ser lo más concreto y preciso que puedas para inspirar mayor confianza. Esboza tus necesidades, el tipo de colaboración que deseas trabar y qué buscas en tu socio potencial.

**Erasmus+**  
Enriqueciendo vidas, abriendo mentes.

## Erasmus+Space request form

Inicio > Erasmus+Space request form

### Erasmus+Space request form

Name of group \*

Enter keywords

e.g. 'Exchanging ideas between Italy and France' or 'E+ Project ideas'

Description \*

200 character(s) remaining

Purpose of group \*

- Select -

e.g. To discuss ideas or set up a project partnership

Target audience \*

- Select -

Who will be included in your group? Practitioners, policy makers, etc.

Administrator/Moderator \*

NSS SPAIN

Who will be responsible for adding members and moderating content if necessary?

As group Administrator, I agree to the terms of service. \*

Send Request

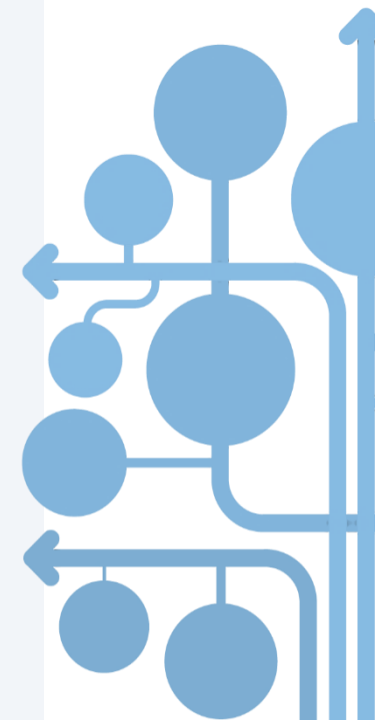

# EPALE Erasmus+ Space: Vista general

# EPALE Erasmus+ Space: Noticias

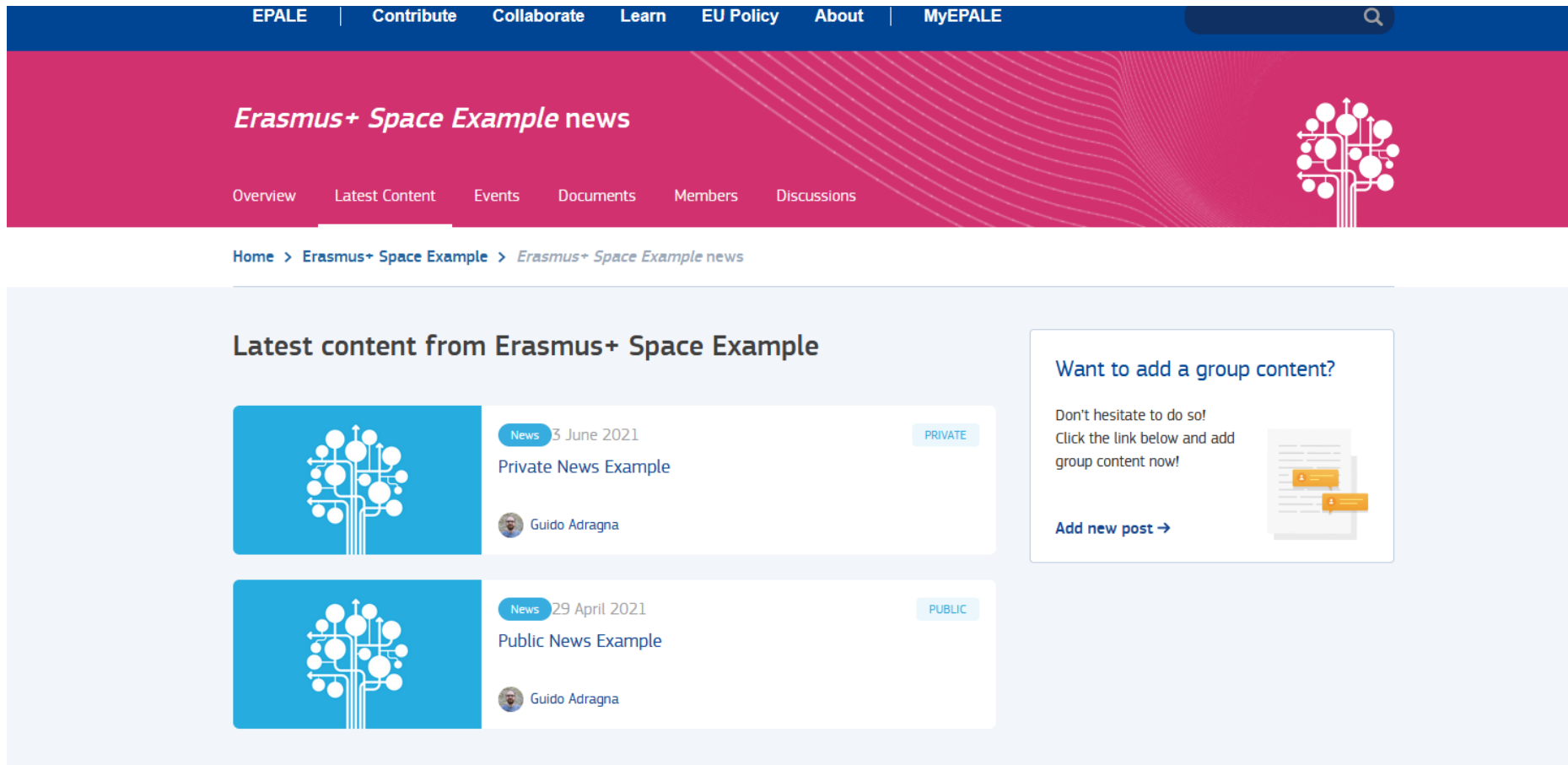

- Private News Example**: Published on 3 June 2021, marked as PRIVATE, by Guido Adragna.
- Public News Example**: Published on 29 April 2021, marked as PUBLIC, by Guido Adragna.

To the right of the news items is a call-to-action box titled "Want to add a group content?". It encourages users to add content and includes a link "Add new post →".

# EPALE Erasmus+ Space: Eventos

# EPALE Erasmus+ Space: Documentos

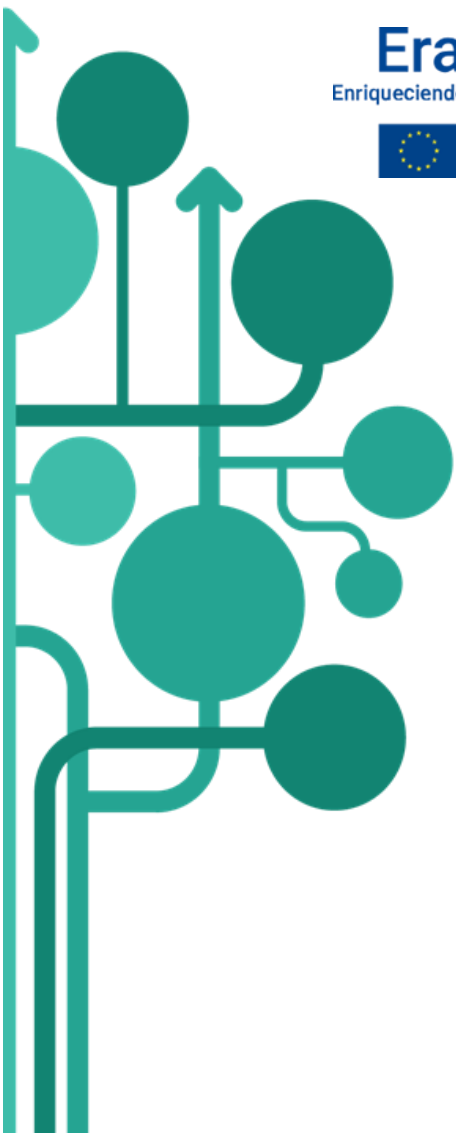

# EPALE Erasmus+ Space: Debates

# EPALÉ Erasmus+ Space: Posibilidades

	01 Preparación	02 Aplicación	03 Implementación	04 Difusión & Evaluación
 <b>Noticias</b>	Infórmate sobre temas actuales	Noticias sobre el proceso de aplicación, fechas de info days	Comparte el avance de tu proyecto, comienzo e hitos	Anuncia tus resultados y productos
 <b>Blog</b>	Lee reseñas e informes de otros proyectos		Comparte las experiencias de tu proyecto en artículos regulares	Resume los resultados y experiencias de tu proyecto
 <b>Recursos</b>	Encuentra y califica recursos	Información sobre como rellenar la aplicación	Comparte productos intermedios	Sube los informes y productos finales de tu proyecto para sostenibilidad
 <b>Portal EU</b>	Aprende sobre las políticas de adultos europeas			
 <b>Eventos</b>	Encuentra y acude a eventos Erasmus+	Encuentra jornadas de apoyo y formación	Promociona tus propios eventos	Promociona tus ponencias y eventos de difusión

Beneficiate del conocimiento existente

Relaciónate con la comunidad de EPA más grande de Europa

Desarrolla tu perfil y gana visibilidad

# EPALE Erasmus+ Space: Posibilidades

**Erasmus+**

Enriqueciendo vidas, abriendo mentes.

UNIÓN EUROPEA

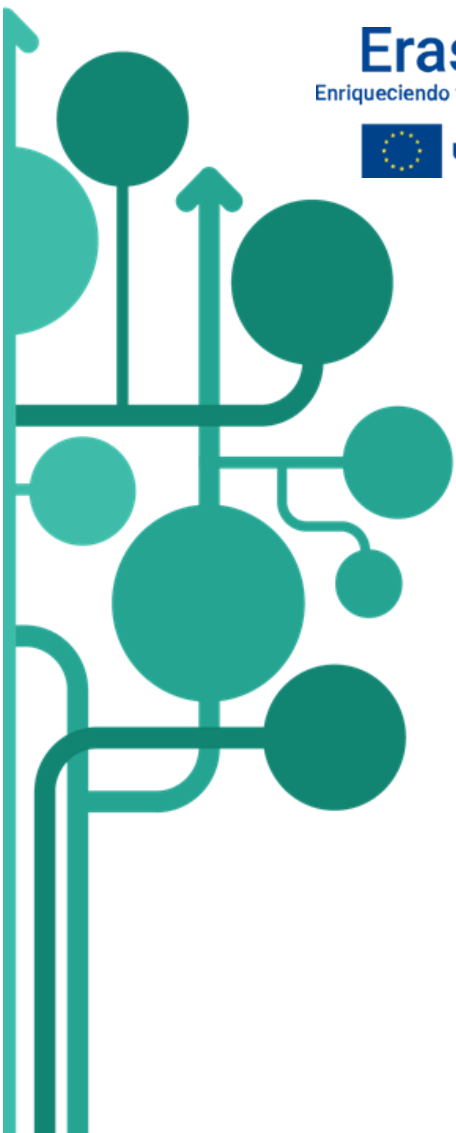

Beneficiate del conocimiento existente

Relaciónate con la comunidad de EPA más grande de Europa

Desarrolla tu perfil y gana visibilidad

# EPALE MOBILE APP

**EPALE**  
Electronic Platform for Adult Learning in Europe

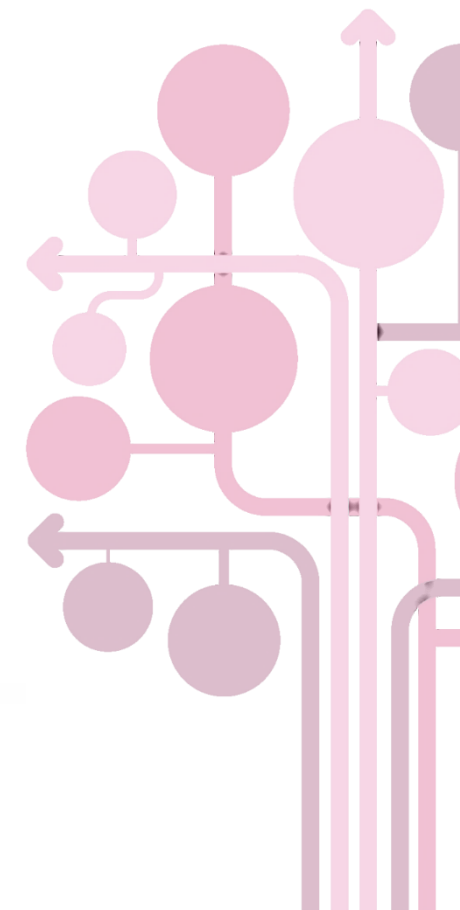

**EPALE**  
Electronic Platform for Adult Learning in Europe

EPALE

## REGÍSTRATE EN EPALE ERASMUS+ SPACE

la herramienta que te ayuda a promocionar tu proyecto a toda la comunidad de enseñanza de adultos en Europa.

SERVICIO NACIONAL DE APOYO A EPALE ESPAÑA  
SUBDIRECCIÓN GENERAL DE ORIENTACIÓN Y APRENDIZAJE A LO LARGO DE LA VIDA  
SECRETARÍA GENERAL DE FORMACIÓN PROFESIONAL

## Contacta con EPALE - España

### ¡SÍGUENOS!

Síguenos en [EPALE ESPAÑA](#)

[@EPALE\\_ES](#)

[epale.sgoalv@educacion.gob.es](mailto:epale.sgoalv@educacion.gob.es)

**Paseo del Prado 28, Madrid**

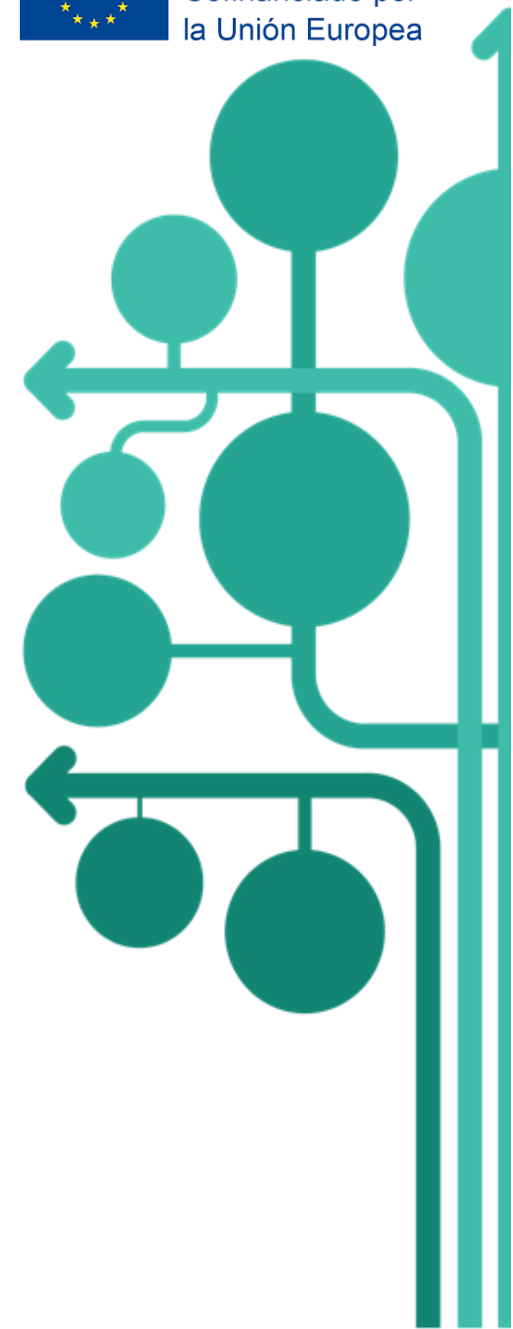

**LET'S CREATE THE EPAL COMMUNITY!**

**EPAL**  
España

**Erasmus+**  
Enriqueciendo vidas, abriendo mentes.

